CINÉMA - LE PALACE

6 CR DE LA RÉPUBLIQUE, 11200 LÉZIGNAN-CORBIÈRES

DU 18/02 AU 03/02

Le Gâteau du Président VO 1h42

2026 - Drame - Hasan Hadi
Avec Baneen Ahmad Nayyef, Sajad M. Qasem...

MERCREDI 18/02 - 20h30
DIMANCHE 22/02 - 17h00

Dans l'Irak de Saddam Hussein, Lamia, 9 ans, se voit confier la lourde tâche de confectionner un gâteau pour célébrer l'anniversaire du président.

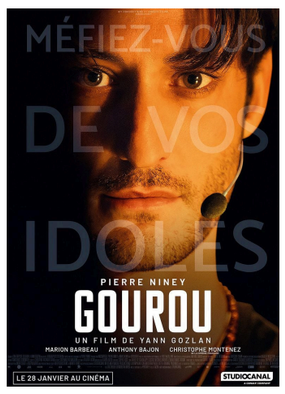

Gourou 2h06

2026 - Drame, Thriller - Yann Gozlan
Avec Pierre Niney, Marion Barbeau, Anthony Bajon

JEUDI 19/02 - 18h00
VENDREDI 27/02 - 20h30

Matt est le coach en développement personnel le plus suivi de France. Dans une société en quête de sens, il propose à ses adeptes une catharsis qui électrise les foules autant qu'elle inquiète les autorités.

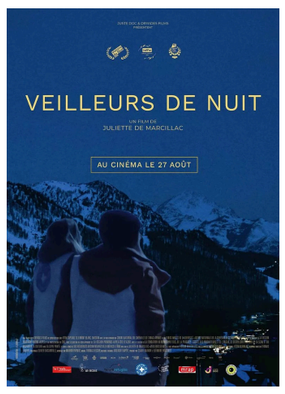

Veilleurs de Nuit 1h09

2026 - Documentaire - Juliette de Marcillac

JEUDI 19/02 - 20h30
AVEC LA RÉALISATRICE

A Montgenèvre, frontière avec l'Italie dans les Hautes Alpes, des bénévoles de tous horizons se relaient, nuit après nuit, pour venir en aide aux exilés et les conduire à l'abri.

Et Dieu...créa la femme 1h35

1956 - Drame, Romance - Roger Vadim
Avec Curd Jürgens, Brigitte Bardot...

VENDREDI 20/02 - 20h30

Juliette, une jeune femme d'une beauté redoutable, n'attire que convoitises autour de sa personne. Trois hommes se disputent son coeur indécis.

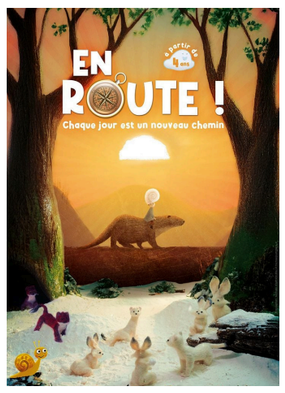

En Route ! 0h40

2026 - Famille, Animation - Alexei Mironov, Yuliya Matrosova, Harutyun Tumaghyan

SAMEDI 21/02 - 15h00

Qu'il est bon de parcourir le monde ou simplement découvrir son environnement… Ici ou là, nos petits aventuriers : une charmante escargote, une fratrie de lapereaux, un jeune dragon...

Le Mage du Kremlin 2h25

2026 - Thriller - Olivier Assayas
Avec Paul Dano, Jude Law, Alicia Vikander

SAMEDI 21/02 - 17h00
MERCREDI 25/02 - 20h30

Russie, années 90. L'URSS s'effondre. Un jeune homme à l'intelligence redoutable, Vadim Baranov, trace sa voie. Il devient le conseiller officieux d'un ancien agent du KGB promis à un pouvoir absolu, le futur « Tsar » Vladimir Poutine.

Vingt Dieux 1h30

2024 - Drame - Louise Courvoisier
Avec Clément Faveau, Maïwène Barthélemy...

SAMEDI 21/02 - Présentation du film à 20h30

Film choisi et présenté par les jeunes de la MJC de Lézignan

Baise-en-Ville 1h34

2026 - Comédie - Martin Jauvat
Avec Martin Jauvat, Emmanuelle Bercot...

JEUDI 26/02 - 18h00
DIMANCHE 01/03 - 17h00

Lorsque Sprite doit se trouver un taff et passer son permis, sa monitrice décide de lui prêter son baise-en-ville. Mais c'est quoi, un baise-en-ville ?

Furcy, né libre 1h48

2026 - Biopic, Drame - Abd Al Malik
Avec Makita Samba, Romain Duris, Ana Girardot

JEUDI 26/02 - 20h30

Île de la Réunion, 1817. À la mort de sa mère, l'esclave Furcy découvre des documents qui pourraient faire de lui un homme libre.

Marsupilami 1h39

2026 - Aventure, Comédie - Philippe Lacheau
Avec Philippe Lacheau, Jamel Debbouze...

SAMEDI 28/02 - 15h00

Pour sauver son emploi, David accepte un plan foireux : ramener un mystérieux colis d'Amérique du Sud. Tout dérape lorsque ce dernier l'ouvre accidentellement : un adorable bébé Marsupilami apparait et le voyage vire au chaos !

Cultiver la Pluie 1h15

2026 - Documentaire - Marc Khanne, François Rouillay, Sabine Becker

SAMEDI 28/02 - 17h00

Sécheresses, inondations, changement climatique, du Roussillon à l'Alsace, et même sur une île du Cap-Vert où il n'a pas plu depuis treize ans, le film va à la rencontre d'une quinzaine d'acteurs et d'agriculteurs engagés sur la préservation de la ressource en eau.

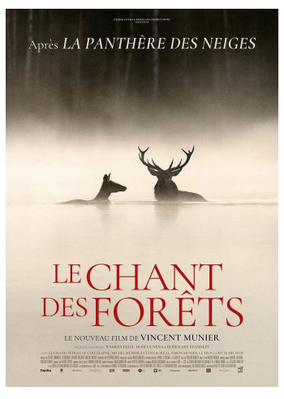

Le Chant des Forêts 1h33

2025 - Documentaire - Vincent Munier

SAMEDI 28/02 - 20h30

Vincent Munier nous invite au coeur des forêts des Vosges. C'est ici qu'il a tout appris grâce à son père Michel, naturaliste, ayant passé sa vie à l'affut dans les bois. Il est l'heure pour eux de transmettre ce savoir à Simon, le fils de Vincent. Trois regards, trois générations, une même fascination pour la vie sauvage.

CINÉM'AUDE le cinéma qui vous rapproche · Lézignan-Corbières Capitale des Corbières, Porte du Minervois · Ciné Club du Palace · Région Lézignanaise Corbières Minervois Communauté de communes · Aude Le Département · La Région Occitanie Pyrénées · Méditerranée · CNC centre national du cinéma et de l'image animée

CINÉMA - LE PALACE

6 CR DE LA RÉPUBLIQUE, 11200 LÉZIGNAN-CORBIÈRES

DU 04/03 AU 17/03

La Reine Margot — 2h41

1994 - Drame, Historique - Patrice Chéreau
Avec Isabelle Adjani, Daniel Auteuil...

MERCREDI 04/03 - 20h30

Août 1572 : Marguerite de Valois, sœur du Roi Charles IX est belle, jeune et catholique. Pour renforcer la France, Catherine de Médicis, sa mère, la marie de force au protestant Henri de Navarre. Mais le massacre de la Saint Barthélemy est là qui s'annonce.

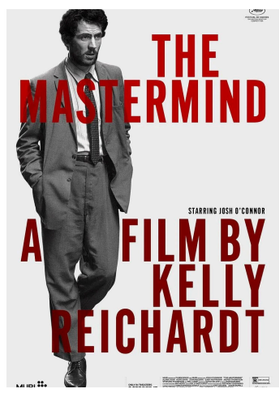

The Mastermind VO — 1h50

2026 - Drame, Policier - Kelly Reichardt
Avec Josh O'Connor, Alana Haim, John Magaro

JEUDI 05/03 - 18h00
SAMEDI 14/03 - 20h30

Massachussetts, 1970. Père de famille en quête d'un nouveau souffle, Mooney décide de se reconvertir dans le trafic d'œuvres d'art. Avec deux complices, il s'introduit dans un musée et dérobe des tableaux. Mais la réalité le rattrape : écouler les œuvres s'avère compliqué.

Nuremberg VO — 2h28

2026 - Drame, Historique - James Vanderbilt
Avec Russel Crowe, Rami Malek, Richard E. Grant

JEUDI 05/03 - 20h30
VENDREDI 13/03 - 20h30

1945. Il est temps d'instruire le procès du régime nazi à Nuremberg. Le psychiatre américain Douglas Kelley doit évaluer la santé mentale des dignitaires du IIIe Reich. Face au manipulateur Hermann Göring, il se retrouve pris dans un rapport de force. S'ouvre alors un duel avec le mal absolu.

A Pied d'oeuvre — 1h32

2026 - Comédie dramatique - Valérie Donzelli
Avec Bastien Bouillon, André Marcon...

VENDREDI 06/03 - 20h30
JEUDI 12/03 - 18h00
DIMANCHE 15/03 - 17h00

Achever un texte ne veut pas dire être publié, être publié ne veut pas dire être lu, être lu ne veut pas dire être aimé, être aimé ne veut pas dire avoir du succès, avoir du succès n'augure aucune fortune.

Les Légendaires — 1h32

2026 - Aventure, Animation - Guillaume Ivernel
Avec Roman Doduik, Esthèle Dumand...

SAMEDI 07/03 - 15h00

Les Légendaires, intrépides aventuriers, étaient les plus grands héros de leur temps. Mais suite à une terrible malédiction, les voilà redevenus... des enfants de 10 ans ! Danaël, Jadina, Gryf, Shimy et Razzia vont unir leurs pouvoirs pour vaincre le sorcier Darkhell et libérer leur planète de l'enfance éternelle…

Marsupilami — 1h39

2026 - Aventure, Comédie - Philippe Lacheau
Avec Philippe Lacheau, Jamel Debbouze...

SAMEDI 07/03 - 20h30

Pour sauver son emploi, David accepte un plan foireux : ramener un mystérieux colis d'Amérique du Sud. Tout dérape lorsque ce dernier l'ouvre accidentellement : un adorable bébé Marsupilami apparait et le voyage vire au chaos !

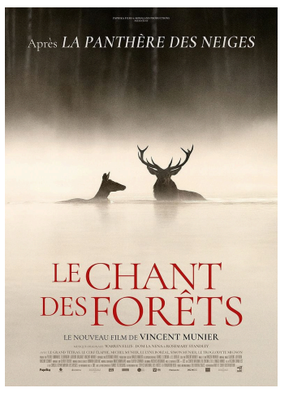

Le Chant des Forêts — 1h33

2025 - Documentaire - Vincent Munier

DIMANCHE 08/03 - 17h00

Vincent Munier nous invite au coeur des forêts des Vosges. C'est ici qu'il a tout appris grâce à son père Michel, naturaliste, ayant passé sa vie à l'affut dans les bois. Il est l'heure pour eux de transmettre ce savoir à Simon, le fils de Vincent. Trois regards, trois générations, une même fascination pour la vie sauvage.

Un Rêve plus long que la nuit — 1h22

2025 - Fantastique - Niki de Saint Phalle
Avec Laura Duke Condominas, Niki de Saint Phalle

MERCREDI 11/03 - 20h30

La petite princesse Camélia, transformée par magie en jeune femme, découvre soudainement un monde nouveau, fantastique et périlleux : celui des adultes. Dans un univers aussi attirant qu'inquiétant, elle devra faire face aux règles imposées par les hommes.

La Reconquista VO — 1h58

2026 - Drame - Jonas Trueba
Avec Itsaso Arana, Francesco Carril, Aura Garrido

JEUDI 12/03 - 20h30

Madrid. Manuela et Olmo se retrouvent autour d'un verre, après des années. Elle lui tend une lettre qu'il lui a écrite quinze ans auparavant, lorsqu'ils étaient adolescents et vivaient ensemble leur premier amour. Le temps d'une folle nuit, Manuela et Olmo se retrouvent dans un avenir qu'ils s'étaient promis.

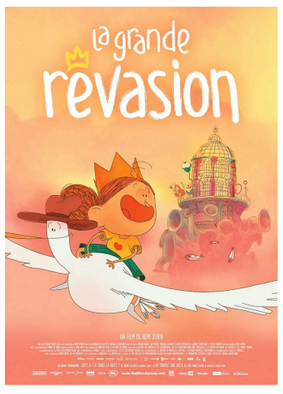

La Grande Rêvasion — 0h45

2026 - Famille, Animation - Rémi Durin, Bram Algoed, Eric Montchaud

SAMEDI 14/03 - 15h00

Un programme où l'imagination donne des ailes !
Avoir le trac avant de monter sur scène et s'inventer un monde, découvrir un objet bien mystérieux ou ce qui se cache dans une grande boîte, ces trois court-métrages éveilleront l'imaginaire et aideront les jeunes spectateurs à trouver la confiance en eux.

CINÉM'AUDE le cinéma qui vous rapproche · Lézignan-Corbières Capitale des Corbières, Porte du Minervois · Ciné Club du Palace · Région Lézignanaise Corbières Minervois Communauté de Communes · Aude Le Département · La Région Occitanie Pyrénées - Méditerranée · CNC centre national du cinéma et de l'image animée